2023 Vol. 1 - EMEA

Actualización de productos

Soluciones innovadoras de tecnología audiovisual

INNOVATING AV
20
SINCE 2003

Tecnología audiovisual para todo tipo de entornos: espacios de reuniones, salas de conferencias, murales de vídeo, comercios/hostelería, aulas pequeñas y grandes, colaboración remota y sistemas audiovisuales sin contacto.

ATLONA
a PANDUIT company

Índice

Aplicación: Sala de reuniones híbrida	3
Aplicación: Acceso remoto Velocity	4
Aplicación: Presentación desbordada	5
Plataforma de distribución audiovisual conectada en red OmniStream™	6
Plataforma de control audiovisual basada en IP Velocity™	8
Productos para conferencias Omega™ 4K, HDMI™, DisplayPort™ y USB-C™	10
Sistema de presentación inalámbrico WAVE™	13
Cámaras y altavoces	15
Kits de extensión HDBaseT 4K/UHD AVANCE™	16
Soluciones de distribución HDR 4K de la serie HDR	17
Accesorios y cables	19
Información de contacto	20

Atlona: Innovación audiovisual desde 2003

Todo comenzó hace 20 años con una idea y un garaje.

Desde sus humildes comienzos en Silicon Valley hasta convertirse en socio del líder mundial de infraestructuras Panduit, Atlona se ha afianzado como un fabricante líder de soluciones de distribución audiovisual, AV sobre IP, colaboración y control.

En sus primeros años se dedicaban a los cables y los convertidores de vídeo para el mercado residencial. Esto derivó en cada vez más productos con una tecnología y unos números de E/S cada vez más sofisticados. Cuando el 1080p fue sustituido por el 4K, el conmutador matricial PRO2HD dio paso a la serie UHD-PRO3 de conmutadores matriciales 4K/60 HDMI (una novedad del sector con HDCP 2.2) para satisfacer la demanda de cine en casa de gama alta.

Cuando empezaron a surgir las señales HDMI en los espacios de reuniones corporativas y llegó la decadencia del mundo analógico, Atlona aportó las soluciones adecuadas para simplificar la transición. Esto daría lugar a una simplificación hacia las "salas de reuniones sin interfaz de usuario" que utilizaban los conmutadores compactos de la serie HDVS, mientras que las salas y aulas más grandes se beneficiaban de conmutadores multiformato de la serie CLSO. Estos productos ofrecían una selección automática de entradas, un control automático de pantallas y escalado, así como la capacidad de trabajar con una amplia gama de sistemas de control (o con ninguno para simplificar el manejo del usuario).

Avanzamos hasta 2016, cuando Atlona es premiada por su innovadora serie de AV sobre IP **OmniStream™**, gracias a la cual los sistemas corporativos y educativos pasaron de los conmutadores matriciales de E/S fijos a los sistemas de distribución de señales basados en red. El siguiente año, Atlona volvió a triunfar con su pionero sistema de control audiovisual en red **Velocity™**, una plataforma tan avanzada como fácil de implementar. Velocity desarrolló el concepto de una sala/un procesador a múltiples salas gestionadas por una única puerta de enlace, pudiendo incluso ser una puerta de enlace de software en un servidor o en la nube.

INNOVATING AV 20 SINCE 2003

Hoy, Atlona vuelve a innovar con la serie de productos de conmutación, extensión y procesamiento de vídeo **Omega™**, los cuales presentan multitud de funciones y tecnologías diseñadas específicamente para los espacios de reunión actuales que requieren conectividad AV universal para HDMI, DisplayPort, USB-C e inalámbrica. Atlona también ofrece a los integradores y administradores de salas de reuniones la capacidad de mejorar sus sistemas con la gama **Captivate™** de altavoces y componentes de cámara 4K ePTZ, así como con la plataforma audiovisual inalámbrica **WAVE-101,** que permite compartir y moderar contenidos entre varios ponentes, retransmitir en directo y otras funciones avanzadas de presentación.

El objetivo de Atlona es mejorar la tecnología para compartir ideas mediante productos audiovisuales innovadores de uso diario en una gran variedad de aplicaciones comerciales y educativas. Nuestro equipo da prioridad a la calidad, la experiencia del usuario, la sencillez y la gestión en todos los productos que desarrollamos. Nos debemos a ustedes, nuestros clientes, diseñadores de sistemas, representantes de fabricantes y socios de distribución. Ustedes son los que han hecho que estos últimos 20 años hayan sido increíbles. ¡Por otros 20 años más de innovación!

Aplicación: Sala de reuniones híbrida

Muchos usuarios se han acostumbrado a mantener sesiones de videoconferencia en su portátil. En la oficina, se les podría pedir que realizasen sesiones en un espacio de reunión, con asistentes presenciales y remotos. En estos casos, es importante contar con el equipo audiovisual adecuado, para que se pueda ver y escuchar claramente a todos los participantes.

Atlona ofrece componentes esenciales que ayudan a mejorar la experiencia de videoconferencias por códec. El **AT-OME-MH21-CP** es un versátil conmutador USB-C y HDMI dotado de un concentrador USB 3.0 para periféricos de videoconferencia. Nuestras nuevas soluciones para audio y vídeo de la **serie Captivate™** para comunicaciones unificadas (CU) incluyen la cámara **AT-CAP-FC110** con encuadre automático y el altavoz **AT-CAP-SP100** USB/Bluetooth™.

Cuando los usuarios conectan sus portátiles al sistema, obtienen acceso a la cámara de alta resolución y el altavoz para conferencias, elementos que podrán utilizar con conocidas aplicaciones como Zoom y Microsoft Teams.

TECNOLOGÍA AUDIOVISUAL PARA CONFERENCIAS: la cámara y el altavoz de la serie Captivate ofrecen un rendimiento en grabación de vídeo y audio con unas capacidades muy superiores a las nativas de los portátiles.

COMPATIBILIDAD CON USB-C: una sola conexión entre el portátil del usuario y el sistema proporciona acceso a la pantalla, la cámara y el altavoz, además de cargar.

CONTROL AUTOMÁTICO DE LA PANTALLA: enciende la pantalla cuando se conecta un portátil y la apaga al desconectarse.

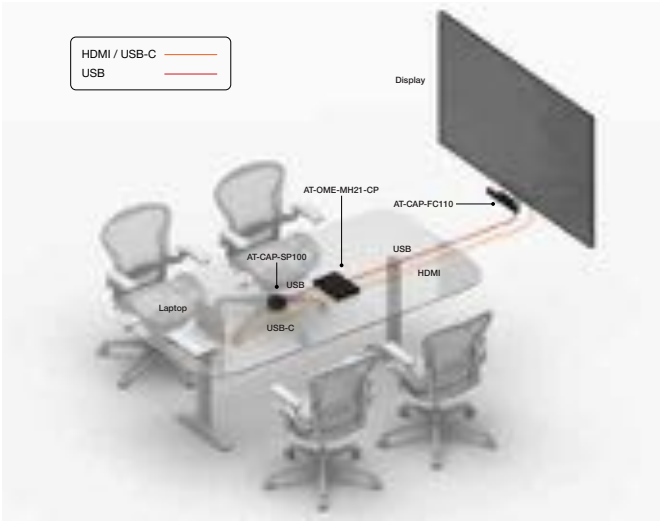

Productos destacados

Conmutador 2 en 1 para HDMI y USB-C con concentrador USB y carga de dispositivos

NUEVO

AT-OME-MH21-CP, consulte la página 11

Cámara con encuadre automático 4K ePTZ Captivate

AT-CAP-FC110, consulte la página 15

Altavoz USB/Bluetooth Captivate

AT-CAP-SP100, consulte la página 15

Aplicación: Acceso remoto Velocity

Muchos distribuidores, así como grandes entidades comerciales y educativas, aprovechan la capacidad de Velocity para gestionar varias salas de control audiovisual y programar salas desde una sola puerta de enlace. Cuando intervienen varias instalaciones del cliente o varios campus, se hace incluso más importante poder gestionar dichos sistemas de manera eficiente. El acceso remoto ofrece numerosas ventajas, desde una configuración y una gestión centralizadas hasta una asistencia más eficaz.

Velocity™ Premier Services –Remote Gateway (AT-VPS-RG) es un potente recurso en línea que permite a los distribuidores y gestores de tecnología audiovisual/informática acceder a una puerta de enlace de hardware o software Velocity a través de internet para su configuración, gestión y control remotos. Mediante una tecnología en la nube pendiente de patente, los servidores establecen una conexión proxy segura con la puerta de enlace y crean enlaces exclusivos para el acceso directo. VPS-RG ofrece las siguientes ventajas para los usuarios interesados en la administración a distancia de sus sistemas Velocity.

ACCESO REMOTO: configure los sistemas Velocity y gestione dispositivos a través de internet para reducir los costes asociados con las visitas presenciales y los desplazamientos de camiones y aumentar la capacidad de respuesta a los problemas de asistencia.

PANEL EN LÍNEA: el panel en línea intuitivo ofrece un acceso centralizado para gestionar varias puertas de enlace.

COPIAS DE SEGURIDAD EN LA NUBE: almacene las últimas configuraciones en la nube como copias de seguridad por si ocurre algo en el equipo in situ.

CONTROL AUDIOVISUAL DE DISPOSITIVOS PERSONALES: los usuarios pueden escanear un código QR de control de sala Velocity y gestionar el sistema audiovisual a través de la conexión a internet de sus dispositivos, lo que simplifica la conectividad para quienes no tienen acceso a la red AV local.

Productos destacados

Gestión remota para puertas de enlace Velocity

AT-VPS-RG, consulte la página 9

Puertas de enlace de hardware y software Velocity

AT-VGW, consulte la página 9

Panel táctil Velocity para control audiovisual y programación de salas

AT-VTP, consulte la página 9

Aplicación: Presentación desbordada

Actualización de productos

En las universidades y otras instituciones educativas, no es extraño encontrarse con situaciones en las que hay más personas que quieren asistir a una conferencia que asientos disponibles. Este caso también puede aplicarse a empresas y palacios de congresos en los que la sala de presentación puede tener una capacidad insuficiente para satisfacer una alta demanda.

OmniStream 2.0 es una importante actualización tecnológica de la plataforma de AV sobre IP **Atlona OmniStream™**. Una característica destacada es el procesamiento multivista integrado en el decodificador AV que permite presentar varias fuentes en la pantalla.

Para esta aplicación, cualquier sala vinculada a OmniStream con el decodificador AT-OMNI-121 puede servir como sala de escucha de una presentación. En la sala principal, la audiencia ve el contenido del ponente en 4K, mientras que en la sala de escucha, la audiencia ve el mismo contenido en 4K y una transmisión en directo y en alta definición (720p) del ponente.

PROCESAMIENTO MULTIVISTA: incorporado en el decodificador OMNI-121 para que no se necesite un procesador externo.

TRANSMISIÓN DE ALTA EFICIENCIA: OmniStream 2.0 cuenta con el nuevo códec VCx™ que permite las transmisiones 4K y HD simultáneas por Gigabit Ethernet. Esto permite al OMNI-121 asimilar ambos para un procesamiento multivista.

FLEXIBILIDAD DE APLICACIÓN: cualquier sala (o varias salas) con el OMNI-121 puede(n) servir de sala de escucha, ya que el decodificador lleva integrada la capacidad multivista.

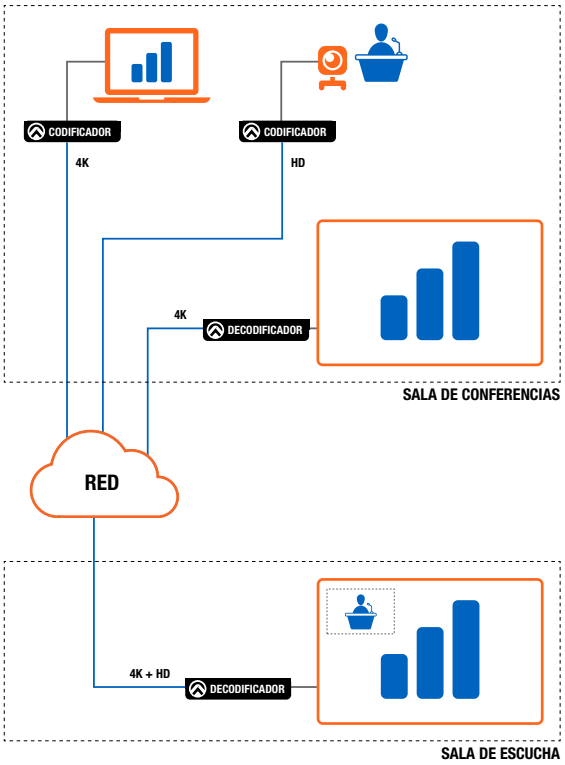

Productos destacados

Codificador AV en red con un solo canal

AT-OMNI-111, consulte la página 7

Codificador AV en red de pared

AT-OMNI-111-WP, consulte la página 7

Decodificador AV en red con un solo canal

AT-OMNI-121, consulte la página 7

Rendimiento y fiabilidad superior de AV sobre IP

La plataforma de distribución audiovisual en red definitiva con el mejor rendimiento y la mayor fiabilidad a través de Gigabit Ethernet. **OmniStream** es ideal para aplicaciones comerciales sencillas, salas de conferencias, aulas, centros y mucho más, así como para la distribución audiovisual por grandes redes.

Actualización tecnológica OmniStream 2.0

NUEVO

OmniStream 2.0 es una importante actualización de firmware que aporta todas las nuevas funciones y capacidades de rendimiento a los codificadores y decodificadores AV OmniStream. OmniStream 2.0 amplía notablemente las oportunidades de integración para nuevos clientes y ofrece una funcionalidad mejorada para las instalaciones existentes.

- El nuevo y mejorado códec VCx™ proporciona 4K/60 4:4:4 con una presentación sin artefactos de contenidos generados por ordenador y vídeo a cámara rápida.
- La codificación de alta eficiencia permite obtener múltiples transmisiones en alta definición a través de Gigabit Ethernet, múltiples secuencias 4K a través de enlaces ascendentes de 10 Gigabit entre conmutadores de red y secuencias 4K y HD simultáneas a través de Gigabit Ethernet.
- Procesamiento de ventana multivista en decodificador: visualización de hasta 4 fuentes en una pantalla
- Previsualización en miniatura de las secuencias de vídeo a través del control AV Velocity o en la interfaz gráfica del usuario
- OmniStream 2.0 está disponible en nuevos sistemas y como actualización sin coste del firmware.

4K/60 4:4:4
4K HDR
También compatible con formatos HDR

Codificación sin artefactos
Optimización para gráficos y contenido en vídeo

Latencia ultrabaja
Una latencia de <1 fotograma desde la codificación a la decodificación

Procesamiento multivista
Varias fuentes en una pantalla

1 Gigabit Ethernet
Infraestructura nueva o antigua

Conmutación AV flexible
Conmutación automática con codificadores

Alimentación PoE
Alimentación de punto de acceso con PoE estándar

Murales de vídeo
Pantallas en horizontal o en vertical

Conmutación rápida
Conmutación ultrarrápida de hasta 4K/60

Plug and play
Listo para usar con conmutadores de red habituales

Transmisión segura
IEEE 802.1x, AES-128 y otros protocolos

Interconexión de audio AES67
Integración con sistemas de audio en red

Más información en: **atlona.com/omnistream**

OmniStream

Codificador AV en red con un solo canal

AT-OMNI-111

Entrada HDMI™ única
Formatos 4K/60 4:4:4 más HDR
Optimizado para gráficos y vídeos a cámara rápida
Latencia ultrabaja
Seguridad de red incluida IEEE 802.1x
Alimentación local/PoE

Codificador AV en red de pared

AT-OMNI-111-WP

Entrada HDMI única
Kits de accesorios intercambiables en negro o blanco
Formatos 4K/60 4:4:4 más HDR
Optimizado para gráficos y vídeos a cámara rápida
Latencia ultrabaja
Seguridad de red incluida IEEE 802.1x
Alimentación PoE

Codificador AV en red con doble canal

AT-OMNI-112

Entradas dobles HDMI con conmutación automática
Formatos 4K/60 4:4:4 más HDR
Optimizado para gráficos y vídeos a cámara rápida
Latencia ultrabaja
Seguridad de red incluida IEEE 802.1x
Alimentación local/PoE

Decodificador AV en red con un solo canal

AT-OMNI-121

Formatos 4K/60 4:4:4 más HDR
Optimizado para gráficos y vídeos a cámara rápida
Latencia ultrabaja
Procesamiento de murales de vídeo
Procesamiento multivista
Seguridad de red incluida IEEE 802.1x
Integración y separación de audio
Alimentación local/PoE

Sistema USB sobre IP

AT-OMNI-311

Adaptador USB a IP en el lado del host
Conexión USB host para PC
Compatible con velocidades de datos USB 2.0 de hasta 480 Mbps
Sincronización con hasta siete unidades OMNI-324
Ideal para enrutamiento USB o extensión de punto a punto

Sistema USB sobre IP

AT-OMNI-324

Adaptador IP a USB en el lado del dispositivo
Concentrador USB de cuatro puertos
Admisión de dispositivos con gran ancho de banda, como cámaras
Compatible con velocidades de datos USB 2.0 de hasta 480 Mbps
Sincronización con hasta siete unidades con un OMNI-311
Ideal para enrutamiento USB o extensión de punto a punto

OmniStream proporciona la base ideal sobre la que diseñar sistemas audiovisuales en red completos e incorpora distribución de señales, control y gestión de sistemas. Atlona **Velocity™** es el complemento perfecto para OmniStream, con una configuración muy intuitiva y un funcionamiento sencillo.

Control audiovisual, programación, configuración y acceso remoto

Velocity™ de Altona es una innovadora plataforma de control basada en IP que ofrece un conjunto completo de funciones para modernas instalaciones audiovisuales. Le permite ahorrar un tiempo valioso con la capacidad de configurar sistemas de control en cuestión de minutos y modificar rápidamente las funciones sin tener que realizar exhaustivas labores de programación. Además del control audiovisual, Velocity incluye la integración de calendarios para paneles táctiles de programación de salas, configuración centralizada de dispositivos audiovisuales y gestión remota desde la nube.

ESCANEE EL CÓDIGO QR CON SU DISPOSITIVO O PANEL TÁCTIL

Controle el contenido audiovisual con paneles táctiles o escanee el código QR y utilice su dispositivo personal.

PROGRAMACIÓN DE SALAS

Permite la integración del calendario en Google Workspace™, Office 365™, Exchange™ y Astra Schedule.

GESTIÓN DE DISPOSITIVOS

Detección, configuración y actualización de firmware/ credenciales de forma centralizada para los dispositivos Atlona.

GUI PERSONALIZABLE

Herramienta rediseñada que facilita más que nunca la creación de elegantes interfaces de usuario.

CONFIGURACIÓN RÁPIDA

Configure sistemas de control en cuestión de minutos con navegación y menús intuitivos.

ESCALABILIDAD ASEQUIBLE

Integre varios sistemas audiovisuales desde un solo procesador y reduzca los costes.

PUERTA DE ENLACE REMOTA

NUEVO

Servicio Velocity Premier para una gestión y un control por internet opcional.

MEJORA DE LA COLABORACIÓN

Integración audiovisual en espacios para reuniones de Cisco™ y Zoom con videoconferencias.

REDUNDANCIA DE SISTEMAS

Añada un segundo procesador para redundancia y recuperación ante desastres integrada.

Obtenga más información en: **atlona.com/velocity.**

Velocity

Puertas de enlace del sistema Velocity

En el núcleo de cada sistema Velocity se encuentra la puerta de enlace, un servidor que permite procesar salas individuales o múltiples de control audiovisual y programación. Cada puerta de enlace también incluye el sistema de gestión de Atlona (AMS) para configurar y gestionar dispositivos de Atlona.

Puertas de enlace de hardware

AT-VGW-HW-3 • AT-VGW-HW-10 • AT-VGW-HW-20

Dispositivo de servidor que permite conectar cientos de dispositivos por IP*.

Hay tres versiones disponibles para controlar hasta 3, 10 o 20 salas y programar hasta 6, 20 o 40 salas respectivamente.

Puerta de enlace de software

AT-VGW-SW • AT-VRL-SW

Diseñada para alojar una infraestructura estándar de servidores de TI que permite conectar cientos de dispositivos por IP*.

Proporciona control audiovisual para hasta 20 salas y programación de hasta 40, además de poder añadir más salas con licencias **AT-VRL-SW**.

Sistemas de control todo en uno

AT-VTPG-1000VL-BL • AT-VTPG-1000VL-WH

Panel táctil de 10" con un estilo moderno e iluminación en el marco.

La puerta de enlace Velocity integrada habilita una sala de control para hasta 24 dispositivos y dos paneles de programación.

Productos Velocity

Servicios Premier: puerta de enlace remota

AT-VPS-RG-T1 • AT-VPS-RG-T2 • AT-VPS-RG-T3

Configure y gestione de forma segura puertas de enlace por internet.

NUEVO

Haga automáticamente la copia de seguridad en la nube de las bases de datos de puertas de enlace.

Admite la lectura de códigos QR y el control de dispositivos personales de sistemas audiovisuales por medio de la conexión a internet de los usuarios en lugar de por la LAN de AV.

Múltiples niveles de servicio escalonados disponibles.

Paneles táctiles de 10"

AT-VTP-1000VL-BL • AT-VTP-1000VL-WH

Diseñados para la programación de salas y el control audiovisual

Pantalla táctil capacitiva de 10", resolución de 1280 x 800

Soporte de montaje en pared de vidrio y universal de una vía incluido

Iluminación led en el marco envolvente

Montaje sobre mesa disponible con **AT-VTP-VTM** opcional

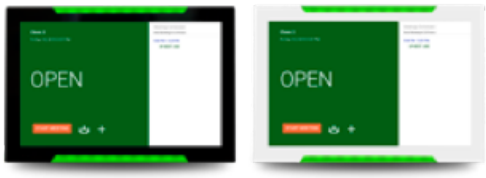

Paneles táctiles para programación de 8"

AT-VSP-800-BL • AT-VSP-800-WH

Diseñados para la programación de salas y el control audiovisual

Pantalla táctil capacitiva de 8"

Resolución de 1280 x 800

Iluminación led en el marco

Versiones en blanco y negro disponibles

Paneles táctiles de 8"

AT-VTP-800-BL • AT-VTP-800-WH

Diseñados para el control audiovisual y la programación de salas

Pantalla táctil capacitiva de 8"

Resolución de 1280 x 800

Versiones en blanco y negro disponibles

Montaje sobre mesa disponible con **AT-VTP-TMK** opcional

Paneles táctiles de 5,5"

AT-VTP-550-BL • AT-VTP-550-WH

Diseñados para el control audiovisual y la programación de salas

Pantalla táctil capacitiva de 5,5"

Resolución de 720 x 1280

Versiones en blanco y negro disponibles

Conversores de comandos Velocity

AT-VCC-IR3-KIT

Conversor de comandos IP a IR con tres emisores

AT-VCC-RELAY-KIT

Conversor de señal IP a relé/señal de sensor

AT-VCC-RS232-KIT

Conversor de comandos IP a RS-232

* La capacidad total del dispositivo IP disponible para el control del sistema audiovisual, la programación de salas y la gestión de activos audiovisuales depende del hardware del servidor.

Redefinición del concepto de audiovisual para presentaciones y colaboraciones

La **serie Omega** es una familia de soluciones de conmutación, extensión y procesamiento de vídeo con funciones y tecnologías diseñadas especialmente para los espacios de reunión y juntas modernos.

Estos son componentes esenciales del sistema audiovisual hechos para que el usuario los maneje con facilidad a la hora de realizar presentaciones o sesiones de videoconferencias, así como para colaborar con los miembros del equipo. Los sistemas de la serie Omega se pueden configurar de forma sencilla y de punto a punto desde una mesa de reuniones a la pantalla o anclarse por medio de un conmutador audiovisual con puntos de acceso remotos en los lugares en los que esté la pantalla o el ponente.

La serie Omega le permite especificar y ofrecer soluciones de integración audiovisuales económicas que posibilita a los participantes usar sus propios dispositivos para exponer o compartir contenido. Omega facilita también en gran medida la integración de sistemas audiovisuales para las conferencias de vídeo y las reuniones híbridas.

Funciones esenciales

SENCILLO FUNCIONAMIENTO: conectar y exponer (sin botones que pulsar)

CONECTIVIDAD AUDIOVISUAL UNIVERSAL para USB-C™, HDMI™ y DisplayPort™

CENTRO DE VIDEOCONFERENCIAS: interfaz USB para ordenadores personales, cámaras, altavoces y barras de sonido

AUTOMATIZACIÓN INTEGRADA con conmutación automática, control de pantallas y más

DISEÑOS DE SISTEMA DE FÁCIL ADAPTACIÓN para centros, organizaciones o empresas

CONMUTADOR

Conmutador de matriz 4x2 con USB-C

AT-OME-MS42

Entradas HDMI, USB-C y DisplayPort

Entrada USB-C para audiovisual, datos y carga de dispositivos

Salidas HDBaseT™ y HDMI

Reducción de 4K a 1080p para salidas HDMI

Extensión USB 2.0 de hasta 100 metros (330 pies)

Separación de audio

CONMUTADOR

Conmutador de presentación de matriz 6×2 con USB

AT-OME-PS62

Entradas HDMI, USB-C y HDBaseT

Entrada USB-C para audiovisual, datos y carga de dispositivos

Salidas HDBaseT y HDMI

Ampliación/reducción de 4K para salidas HDMI

Extensión USB 2.0 de hasta 100 metros (330 pies)

Funciones completas de integración de audio

CONMUTADOR

Dispositivos personales inalámbricos

Conmutador de matriz 5×2 con USB y entrada AV inalámbrica

AT-OME-MS52W

Entradas HDMI, USB-C, DisplayPort y AV inalámbrica

Entrada USB-C para audiovisual, datos y carga de dispositivos

Salidas HDBaseT y HDMI

Proyección nativa de la pantalla con AirPlay™, Google™ Cast™ y Miracast™

Extensión USB 2.0 de hasta 100 metros (330 pies)

También disponible: **AT-UHD-SW-510W** (similar pero sin USB)

Más información en: **atlona.com/omega**

Serie Omega

CONMUTADOR

Conmutador 2 en 1 para HDMI y USB-C con concentrador USB

AT-OME-MH21

Entradas HDMI y USB-C
Concentrador USB 3.0 integrado
Función 4K/UHD a 60 Hz/muestreo de croma 4:4:4
Reducción de 4K a 1080p
Separación de audio

CONMUTADOR

Conmutador 2 en 1 para HDMI y USB-C con concentrador USB y carga de dispositivos

AT-OME-MH21-CP

Entradas HDMI y USB-C; USB-C con carga de 60 W
Concentrador USB 3.0 integrado
Función 4K/UHD a 60 Hz/muestreo de croma 4:4:4
Reducción de 4K a 1080p
Separación de audio

CONMUTADOR

Conmutador de matriz 3x2 para HDMI y USB-C

AT-OME-SW32

Modos de conmutación AV seleccionables
Función 4K/UHD a 60 Hz/muestreo de croma 4:4:4
Compatibilidad con formatos HDR
Reducción de 4K a 1080p
Separación de audio

TRANSMISOR DE CONMUTACIÓN

Conmutador 3x1 para HDMI y USB-C

AT-OME-ST31A

Salidas HDBaseT y HDMI reflejadas
Diseñado para alimentación remota
Alimentación local disponible con fuente de alimentación opcional
Reducción de 4K a 1080p para salidas HDMI
Separación de audio

TRANSMISOR DE CONMUTACIÓN

Conmutador de pared para HDMI y USB-C con concentrador USB

AT-OME-SW21-TX-WPC

Conmutador 2 en 1 y transmisor HDBaseT
Caja de una vía para EE. UU.
Kits de accesorios intercambiables en negro o blanco
Extensión USB 2.0 de hasta 100 metros (330 pies)
Alimentación remota

TRANSMISOR

Transmisor HDBaseT para HDMI con USB

AT-OME-EX-TX

Transmisor para HDMI, Ethernet, alimentación, control y USB
Extensión USB 2.0 de hasta 100 metros (330 pies)
Alimentación remota

TRANSMISOR

Transmisor de pared para HDMI con USB

AT-OME-EX-TX-WP

Transmisor para HDMI, alimentación, control y USB
Caja de una vía para EE. UU.
Kits de accesorios intercambiables en negro o blanco
Extensión USB 2.0 de hasta 100 metros (330 pies)
Alimentación remota

TRANSMISOR

Transmisor de pared para USB-C

AT-OME-EX-TX-WPC

Transmisor para USB-C, alimentación, control y USB
Entrada USB-C para AV y datos
Caja de una vía para EE. UU.
Kits de accesorios intercambiables en negro o blanco
Extensión USB 2.0 de hasta 100 metros (330 pies)
Alimentación remota

TRANSMISOR

Transmisor de pared para HDMI y USB-C

AT-OME-EX-TX-WP-E

Transmisor para HDMI, Ethernet, alimentación, control y USB
Caja de dos vías
Kits de adaptación para UE/RU
Extensión USB 2.0 de hasta 100 metros (330 pies)
Alimentación remota

Serie Omega

RECEPTOR/ESCALADOR

Receptor HDBaseT/escalador con entrada HDMI y USB

AT-OME-SR21

Receptor para HDMI, Ethernet, alimentación, control y USB

Extensión USB 2.0 de hasta 100 metros (330 pies)

Ampliación/reducción de 4K

Alimentación remota para el transmisor HDBaseT

Puertos Ethernet dobles y conmutador de red integrado

Cierre de contacto para controlar la elevación de la pantalla

RECEPTOR

Receptor HDBaseT para HDMI con USB

AT-OME-EX-RX

Receptor para HDMI, Ethernet, alimentación, control y USB

Extensión USB 2.0 de hasta 100 metros (330 pies)

Proporciona o recibe alimentación por HDBaseT

RECEPTOR

Receptor HDBaseT para HDMI con audio

AT-OME-RX11

Receptor para HDMI, Ethernet, alimentación y control

Alimentación remota para el transmisor HDBaseT

Separación de audio

RECEPTOR/ESCALADOR

Receptor HDBaseT doble/ escalador con entrada HDMI

AT-OME-RX31

Receptor para HDMI, Ethernet, alimentación y control

Dos entradas HDBaseT y una entrada HDMI

Ampliación/reducción de 4K

Alimentación remota para dos transmisores HDBaseT

Puertos Ethernet dobles y conmutador de red integrado

Cierre de contacto para controlar la elevación de la pantalla

RECEPTOR/ESCALADOR

Receptor HDBaseT/escalador con entrada HDMI

AT-OME-RX21

Receptor para HDMI, Ethernet, alimentación y control

Entradas HDBaseT y HDMI

Ampliación/reducción de 4K

Alimentación remota para el transmisor HDBaseT

Puertos Ethernet dobles y conmutador de red integrado

Cierre de contacto para controlar la elevación de la pantalla

KIT DE EXTENSIÓN

Extensor HDBaseT de pared para HDMI con USB

AT-OME-EX-WP-KIT-LT

Kit de extensión para HDMI, alimentación, control y USB

Extiende hasta 70 metros (230 pies) a 1080p o hasta 40 metros (130 pies) a 4K/UHD.

Caja de una vía para EE. UU.

Kits de accesorios intercambiables en negro o blanco

Extensión USB 2.0 de hasta 40 metros (130 pies) para 4K/UHD

Transmisor alimentado por el receptor

KIT DE EXTENSIÓN

Extensor HDBaseT para HDMI con USB

AT-OME-EX-KIT

Kit de extensión para HDMI, Ethernet, alimentación, control y USB

Extiende vídeo 4K/UHD hasta 100 metros (330 pies).

Extensión USB 2.0 de hasta 100 metros (330 pies) para 4K/UHD

Transmisor alimentado por el receptor

KIT DE EXTENSIÓN

Extensor HDBaseT de pared para HDMI con USB

AT-OME-EX-WP-KIT

Kit de extensión para HDMI, alimentación, control y USB

Extiende vídeo 4K/UHD hasta 100 metros (330 pies).

Caja de una vía para EE. UU.

Kits de accesorios intercambiables en negro o blanco

Extensión USB 2.0 de hasta 100 metros (330 pies)

Transmisor alimentado por el receptor

KIT DE EXTENSIÓN

Extensor HDBaseT para HDMI con USB

AT-OME-EX-KIT-LT

Kit de extensión para HDMI, alimentación, control y USB

Extiende hasta 70 metros (230 pies) a 1080p o hasta 40 metros (130 pies) a 4K/UHD.

Extensión USB 2.0 de hasta 40 metros (130 pies) para 4K/UHD

Transmisor alimentado por el receptor

Proyección de pantalla sencilla desde cualquier dispositivo móvil

El **Wireless Audio Visual Environment (WAVE)** de Atlona se ha diseñado para compartir fácilmente contenido desde dispositivos iOS™, Android™, Mac™, Chromebook™ o Windows™. El **WAVE-101** permite que hasta cuatro ponentes compartan su contenido de manera simultánea en la pantalla, con un modo moderador disponible para gestionar ponentes adicionales. La interconexión con dispositivos personales inalámbricos se activa de manera sencilla a través del protocolo de proyección nativa del dispositivo, sin necesidad de configuración previa.

Para un manejo sencillo y un funcionamiento manos libres, Dynamic Layout Mode™ es una innovadora función de WAVE-101 que adapta automáticamente la disposición en la pantalla en función del contenido de fuentes entrantes o sin conexión, a fin de optimizar la forma en que el contenido se presenta.

El WAVE-101 está dotado de una serie de funciones adicionales para mejorar las aplicaciones educativas y corporativas, entre muchas otras, incluyendo la retransmisión en directo por YouTube, la reproducción de imágenes y vídeos almacenados localmente y mucho más.

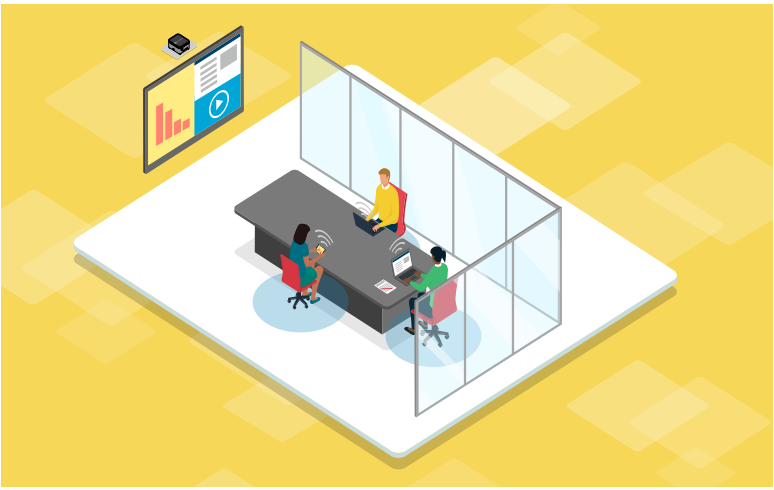

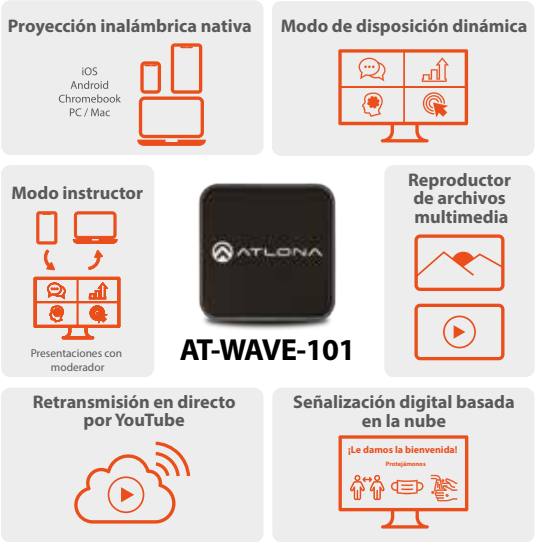

Plataforma de presentación inalámbrica

AT-WAVE-101

PERMITE COMPARTIR CONTENIDO SIMULTÁNEAMENTE con hasta cuatro ponentes

EL MODO INSTRUCTOR permite al usuario gestionar contenido, cargar y reproducir contenido multimedia, retransmitir por YouTube™ y cambiar entre diferentes disposiciones

PUNTO DE ACCESO WI-FI™ OPCIONAL con firewall integrado

COMPATIBLE con plataformas de señalización digital en la nube

COMPATIBLE con la retransmisión en directo por YouTube

DYNAMIC LAYOUT MODE adapta automáticamente el contenido de fuentes entrantes o sin conexión (pendiente de patente)

PROYECCIÓN INALÁMBRICA DE LA PANTALLA por medio de protocolos nativos de AirPlay™, Google Cast™ o Miracast™

COMPATIBILIDAD CON VÍDEO INALÁMBRICO hasta 1080p30 4:2:0 (hasta 1080p60 con Miracast)

ALMACENAMIENTO LOCAL disponible para la reproducción de imágenes y vídeos

CONTROL DE PANTALLAS PROGRAMABLE basado en programaciones temporales por IP, RS-232 (con adaptador opcional) o proxy TCP

CONTROL AUTOMÁTICO DE PANTALLAS disponible con el sensor de presencia AT-OCS-900N

CONFIGURACIÓN Y GESTIÓN CENTRALIZADAS de unidades WAVE-101 con Velocity™

COMPATIBLE CON FUNCIONES Y PROTOCOLOS DE SEGURIDAD EN RED como WPA2-PSK, IEEE 802.1x (solo para puerto Ethernet) y el cifrado AES-128

WAVE

El WAVE-101 es ideal para aulas y espacios de reuniones, así como para zonas de reunión abiertas donde las personas se congregan para colaborar y comunicarse. Lo mejor de este producto es que permite a los participantes compartir contenido rápida y fácilmente directamente desde su portátil, smartphone o tableta, sin necesidad de efectuar configuraciones previas.

El WAVE-101 permite que varios alumnos compartan contenido desde donde están, con un instructor que controla la exposición por medio de un modo de moderador diseñado a tal fin.

Para los sistemas audiovisuales existentes en las salas de reuniones, el WAVE-101 ofrece una oportunidad de mejora ideal, ya que permite añadir funciones audiovisuales inalámbricas como, entre otras, la reproducción digital de señalizaciones.

Conexiones inalámbricas facilísimas con dispositivos personales

El WAVE-101 le permite reproducir la pantalla de un dispositivo iOS, Android, Mac, Chromebook o Windows. No es necesario configurar nada con anterioridad, simplemente use el protocolo nativo de AirPlay™, Google Cast™ o Miracast™ integrado en el portátil, el smartphone o la tableta. Para mayor seguridad, el WAVE-101 puede generar aleatoriamente códigos PIN de acceso.

Dynamic Layout Mode (pendiente de patente)

Para un manejo sencillo y un funcionamiento manos libres, Dynamic Layout Mode™ es una innovadora función de WAVE-101 que adapta automáticamente la disposición en la pantalla en función del contenido de fuentes entrantes o sin conexión, a fin de optimizar la forma en que el contenido se presenta.

Modo instructor

Diseñado para aplicaciones del ámbito de la educación, el modo instructor permite moderar sesiones en las que participan varios ponentes. Cuando se activa, el modo instructor pone automáticamente en cola a cada alumno recién conectado. Por medio de un portal web, el instructor decide qué alumnos pueden compartir contenido con los demás.

El modo Instructor es ideal para fines de moderación entre varios ponentes en reuniones comerciales.

Cámaras y altavoz

Calidad profesional y empresarial

Captivate™ de Altona es una serie de soluciones audiovisuales desarrollada especialmente para aplicaciones de comunicaciones unificadas (UC). Funcionan al unísono para optimizar las experiencias de videoconferencias con códec.

Las cámaras **Atlona PTZ** son ideales para videoconferencias y otras aplicaciones como la grabación de clases y la formación a distancia. Hay modelos disponibles con salidas USB, HDMI™ o HDBaseT™. Todos ellos ofrecen un alto rendimiento, imágenes de calidad profesional con resoluciones de vídeo de hasta 1080p, así como un enfoque automático rápido y preciso, y un mecanismo rápido y silencioso para la colocación horizontal y vertical.

Las cámaras y el altavoz de Atlona son ideales para su uso con la serie **Omega™** y los sistemas **OmniStream™** de USB sobre IP.

Cámara con encuadre automático 4K ePTZ Captivate

AT-CAP-FC110

NUEVO

Interfaz USB 3.0 para vídeo y audio

Controlador UVC estándar para compatibilidad universal con ordenadores

Detecta automáticamente y vuelve a encuadrar la cámara para hasta seis participantes

Conjunto de dos micrófonos con 5 metros (16 pies) de alcance de recepción de audio

Imágenes de alto rendimiento, detalles y representación del color con sensor CMOS 4K de 1/2,8"

Zoom digital de 4x y campo de visión horizontal de 110°

Altavoz USB/Bluetooth Captivate

AT-CAP-SP100

NUEVO

Conectividad USB, Bluetooth™ y audio analógico

Cobertura de 360 grados hasta 5 metros (16 pies)

El conjunto de seis micrófonos, la cancelación acústica del eco y la supresión del ruido mejoran la inteligibilidad de la voz

Ocho horas de batería con una sola carga

El modo Cascada permite a dos altavoces dar cobertura a grandes espacios de reuniones

Cámara PTZ con USB

AT-HDVS-CAM

Interfaz USB 2.0 para vídeo

Controlador UVC estándar para compatibilidad universal con ordenadores

Transmisión IP de H.264 y H.265

Imágenes de alto rendimiento, detalles y representación del color con sensor CMOS HD de 1/2,8" silencioso

Zoom óptico de 10x y campo de visión horizontal de 60,9°

Cámara PTZ con HDMI y USB

AT-HDVS-CAM-HDMI

Salida HDMI e interfaz USB 2.0 para vídeo

Controlador UVC estándar para compatibilidad universal con ordenadores

Transmisión IP de H.264 y H.265

Imágenes de alto rendimiento, detalles y representación del color con sensor CMOS HD de 1/2,8" silencioso

Zoom óptico de 10x y campo de visión horizontal de 60,9°

Cámara PTZ con HDBaseT

AT-HDVS-CAM-HDBT

La salida HDBaseT amplía el vídeo, la alimentación y el control

Admite la alimentación remota por HDBaseT

Transmisión IP de H.264 y H.265

Imágenes de alto rendimiento, detalles y representación del color con sensor CMOS HD de 1/2,8" silencioso

Zoom óptico de 10x y campo de visión horizontal de 60,9°

AVANCE™

Versátil extensión 4K/UHD HDMI™ por HDBaseT™

Los kits de extensión HDMI de la **serie Avance** de Atlona son lo último en extensores HDBaseT fiables para señales audiovisuales 4K/UHD. Para ofrecer más rendimiento y fiabilidad, la serie Avance incluye funciones y tecnología claves para garantizar la integridad y la calidad de las retransmisiones de vídeo. La serie incluye modelos con diferentes modos de alimentación y opciones de distancia de extensión, además de funciones de sencilla integración para ayudar a cualquier aplicación.

Funciones esenciales

COMPATIBILIDAD CON RESOLUCIONES de hasta 4K/UHD a 60 Hz 4:2:0

FILTRO EDID: impide la extensión de resoluciones incompatibles para aumentar la integridad de la retransmisión de vídeo

ALARGAMIENTO DE RELOJ: mejora la interoperabilidad con fuentes antiguas y vídeo HDMI de baja calidad

Prueba de enlaceHDBASET: permite una sencilla verificación del cableado, su terminación y la calidad de la conexión en el punto de instalación

ALIMENTACIÓN FLEXIBLE: kits disponibles con suministro de alimentación local, alimentación remota TX -> RX o alimentación bidireccional TX <-> RX

OPCIONES DE CONTROL/DATOS: kits disponibles sin control, extensión de RS-232/IR o extensión de Ethernet/RS-232/IR

Kit de extensión HDMI 4K/UHD Avance

AT-AVA-EX70-2PS-KIT

Compatibilidad con resoluciones de hasta 4K/UHD a 60 Hz 4:2:0

Extensión 4K hasta 40 metros (130 pies) con categoría 6/6A

Alimentación local tanto para el transmisor como para el receptor

Kit de extensión Avance con alimentación remota

AT-AVA-EX70-KIT

Compatibilidad con resoluciones de hasta 4K/UHD a 60 Hz 4:2:0

Extensión 4K hasta 40 metros (130 pies) con categoría 6/6A

Alimentación remota, el transmisor alimenta al receptor por HDBaseT

Kit de extensión Avance con control y alimentación remota

AT-AVA-EX70C-KIT

Extensión 4K hasta 40 metros (130 pies) con categoría 6/6A

Extiende las señales de control RS-232 e IR bidireccionales

Alimentación remota, el transmisor alimenta al receptor por HDBaseT

Extensor Avance con control y alimentación bidireccional

AT-AVA-EX70C-BP-KIT

Extensión 4K/UHD de hasta 40 metros (130 pies) con categoría 6/6A

Extiende las señales de control RS-232 e IR bidireccionales

Alimentación remota bidireccional, el kit podría alimentarse por el transmisor o por el receptor

HDMI ARC para retorno de audio desde la pantalla

Extensor Avance con Ethernet, control y alimentación bidireccional

AT-AVA-EX100C-BP-KIT

Extensión 4K/UHD de hasta 100 metros (330 pies) con categoría 6/6A

Extiende los datos Ethernet bidireccionales, así como las señales de control RS-232 e IR

Alimentación remota bidireccional, el kit podría alimentarse por el transmisor o por el receptor

HDMI ARC para retorno de audio desde la pantalla

Serie HDR

Componentes de integración 4K HDR

Atlona se complace en presentar su nueva generación de amplificadores de distribución HDMI™ a HDBaseT™, la serie **AT-HDR-CAT**. Esta nueva gama ofrece un rendimiento de vídeo superior, incluida la compatibilidad con 4K/UHD a 60 Hz con muestreo de croma 4:4:4, así como con formatos de alto rango dinámico. La serie HDR-CAT es ideal para una amplia gama de aplicaciones de distribución de vídeo, como expositores para hostelería y comercios, espacios de recepción o almacenes comerciales y sistemas audiovisuales educativos que requieren varias pantallas. Completan la serie dos receptores que pueden accionarse a distancia desde los amplificadores de distribución e instalarse discretamente detrás de una pantalla o sobre un proyector.

Atlona también ofrece una amplia variedad de conmutadores 4K HDR, matrices, extensores y otras herramientas diseñadas para ofrecer un vídeo de calidad impecable en cualquier aplicación residencial y comercial.

Amplificador de distribución de dos salidas 4K HDR HDBaseT

AT-HDR-CAT-2

NUEVO

Una entrada HDMI y dos salidas HDBaseT
Extensión de 4K/60 4:4:4 de hasta 40 m (130')
Admite HDR10, HLG y Dolby™ Vision™
Salida directa HDMI
Control de pantalla CEC en cada salida
Separación de audio con control de volumen

Amplificador de distribución de cuatro salidas 4K HDR HDBaseT

AT-HDR-CAT-4

NUEVO

Una entrada HDMI y cuatro salidas HDBaseT
Extensión de 4K/60 4:4:4 de hasta 40 m (130')
Admite HDR10, HLG y Dolby™ Vision™
Salida directa HDMI
Control de pantalla CEC en cada salida
Separación de audio con control de volumen

Amplificador de distribución de ocho salidas 4K HDR HDBaseT

AT-HDR-CAT-8

NUEVO

Una entrada HDMI y ocho salidas HDBaseT
Extensión de 4K/60 4:4:4 de hasta 40 m (130')
Admite HDR10, HLG y Dolby™ Vision™
Salida directa HDMI
Control de pantalla CEC en cada salida
Separación de audio con control de volumen

Receptor 4K HDR 40 M HDBaseT

AT-HDR-EX-70C-RX

NUEVO

Receptor HDBaseT para HDMI, control y alimentación
Extensión de 4K HDR de hasta 40 m (130')
Compatible con HDR-CAT-2, HDR-CAT-4 y HDR-CAT-8
Alimentación remota con HDR-CAT
La caja compacta puede instalarse detrás de una pantalla o sobre un proyector

Amplificador de distribución de distancia extendida de cuatro salidas 4K HDR HDBaseT

AT-HDR-CAT-4ED

NUEVO

Una entrada HDMI y cuatro salidas HDBaseT
Extensión de 4K/60 4:4:4 de hasta 100 m (330')
Admite HDR10, HLG y Dolby™ Vision™
Salida directa HDMI
Control de pantalla CEC en cada salida
Separación de audio con control de volumen

Receptor 4K HDR 100 M HDBaseT

AT-HDR-EX-100CEA-RX

NUEVO

Receptor para HDMI, Ethernet, control y alimentación
Extensión de 4K HDR de hasta 100 m (330')
Compatible con HDR-CAT-4ED
Alimentación remota por HDR-CAT-4ED
La caja compacta puede instalarse detrás de una pantalla o sobre un proyector

Serie HDR

CONMUTADOR

Conmutador HDMI 4×1

AT-JUNO-451

4K/60 4:4:4

Compatible con 4K HDR10 y Dolby Vision

Compatible con HDCP 2.2

Selección automática de entrada

Separación de audio HDMI o ARC en TOSLINK

CONMUTADORES DE MATRIZ

Conmutadores de matriz 4×4 y 8x8 HDMI a HDMI

AT-HDR-H2H-44MA • AT-HDR-H2H-88MA

4K/60 4:4:4

Compatible con 4K HDR10, Dolby Vision y HLG (transferencia híbrida Log-Gamma)

Compatible con HDCP 2.2

Control de pantalla CEC independiente en cada salida

Separación de audio HDMI para cada salida

AMPLIFICADORES DE DISTRIBUCIÓN

Amplificadores de distribución de dos, cuatro y ocho salidas HDMI

AT-RON-442 • AT-RON-444 • AT-RON-448

4K/60 4:4:4

Compatible con 4K HDR10, Dolby Vision y HLG (transferencia híbrida Log-Gamma)

Compatible con HDCP 2.2

Gestión de EDID

Compatible con cascadas de hasta ocho unidades

KIT DE EXTENSIÓN

Kit TX/RX HDMI por HDBaseT™

AT-HDR-EX-70-2PS

Kit de extensión HDBaseT para HDMI de hasta 40 m (130') para 4K/60 4:4:4 o 70 m (230') para 1080p

Compatible con 4K HDR10 y Dolby Vision

Compatible con HDCP 2.2

Prueba de estado de enlace HDBaseT

KIT DE EXTENSIÓN

TX/RX HDMI por HDBaseT con control y PoE

AT-HDR-EX-70C-KIT

Kit de extensión HDBaseT para HDMI, alimentación y control de hasta 40 m (130') para 4K/60 4:4:4 o 70 m (230') para 1080p

Compatible con 4K HDR10 y Dolby Vision

Compatible con HDCP 2.2

Prueba de estado de enlace HDBaseT

KIT DE EXTENSIÓN

TX/RX HDMI por HDBaseT con Ethernet, control, PoE y audio

AT-HDR-EX-100CEA-KIT

Kit de extensión HDBaseT para HDMI, audio, Ethernet, alimentación y control de hasta 100 metros (330 pies)

4K/60 4:4:4

Compatible con 4K HDR10 y Dolby Vision

Compatible con HDCP 2.2

Devolución de audio RX a TX por vía óptica

Prueba de estado de enlace HDBaseT

EMULADOR EDID

Emulador EDID para señales 4K

AT-ETU-SYNC

Emulación EDID para señales HDMI

5 voltios y emulación Hot Plug Detect

Detecta y resuelve problemas de negociación de las señales entre los dispositivos de origen y destino

Formatos 4K/60 4:4:4 más HDR

SEPARACIÓN DE AUDIO

Conversor de audio multicanal HDR 4K

AT-HDR-M2C

Separación de audio HDMI y mezcla de audio multicanal

4K/60 4:4:4

Compatible con 4K HDR10 y Dolby Vision

Compatible con HDCP 2.2

Accesorios

Solución de problemas y retoques finales

A veces solo se necesita una función más para rematar un proyecto. Ahí es donde aparecen los accesorios Atlona.

AT-OCS-900N y **AT-DISP-CTRL** ofrecen un control automatizado para sistemas audiovisuales y pantallas de pequeñas salas de reuniones que se basan en la ocupación y la detección de señales. El **AT-USB-EX100-KIT** es un extensor USB 2.0 que facilita la incorporación de una cámara USB remota, un micrófono o un altavoz para salas de videoconferencias. Los cables Pocket 3H (**AT-PKT-3H**) y **LinkConnect™** proporcionan una práctica conexión de cables, acceso y gestión para entornos con dispositivos personales.

Sensor de presencia por la red

AT-OCS-900N

El sensor multifunción detecta la presencia, la temperatura y el nivel de iluminación ambiental

Con sistema IP para comunicar el estado por Ethernet

Funciona con WAVE™ y Velocity™ para la automatización audiovisual

Comunica el estado a otras partes con protocolos comunes

Detección adaptable de áreas de 83 a 185 m² (de 900 a 2000 pies cuadrados)

Controlador de pantallas

AT-DISP-CTRL

Ideal para salas de reuniones sin sistemas audiovisuales

Control de pantallas sencillo y automatizado por IP, RS-232, IR o CEC

Modos de control de pantallas programables

Alimentación local o PoE (Power over Ethernet)

Selección total de controladores de pantallas desde la base de datos del sistema de control Velocity™

Kit de extensión USB 2.0

AT-USB-EX100-KIT

Extensión USB 2.0 de hasta 100 metros (330 pies)

Perfecto para usarse con aplicaciones de conferencias cuando los componentes USB están en diferentes zonas de la sala

El transmisor incluye un puerto USB-B y dos USB-A

El receptor incluye cuatro puertos USB-A

Cajas compactas para un montaje flexible

Caja de acceso a cables empotrada

AT-PKT-3H

Caja de acceso a los cables para la mesa

Sistema de organización de cables debajo de la mesa

El accesorio suministrado mantiene tres cables en su sitio

Diseño discreto para decoraciones modernas o tradicionales

La práctica bolsa ubicada debajo de la mesa sirve para ocultar los cables

Cables LinkConnect

AT-LC-H2H
Cables HDMI a HDMI: 1, 2 y 3 metros

AT-LC-MDP2H
Cables Mini DisplayPort a HDMI: 1, 2 y 3 metros

AT-LC-UC2UC
Cable de USB-C a USB-C: 2 metros

Panduit + Atlona: liderazgo en soluciones audiovisuales

Atlona, una empresa de Panduit, es el fabricante líder en soluciones de distribución audiovisual, AV sobre IP, colaboración y control. Tanto en oficinas en casa como en salas de juntas de las empresas de la Fortune 500 o en auditorios y estadios, una gran cantidad de clientes confía en los productos de Atlona para satisfacer sus necesidades audiovisuales. Nos empleamos a fondo para garantizar que incluso la tecnología más puntera sea tan fácil de usar como de integrar.

Atlona sigue unos estrictos estándares de control de calidad que se aplican en toda la organización. Garantizar que ofrecemos las soluciones con la mayor calidad posible (y que vamos mejorando constantemente) es responsabilidad de todos los usuarios.

En noviembre de 2021, la sede de Atlona de San José, California, consiguió la certificación ISO 9001:2015. Este logro deja clara la consagración de la empresa a ofrecer constantemente excelencia tecnológica.

NUESTRA VISIÓN

Mejorar la tecnología para compartir ideas.

NUESTRA MISIÓN

Damos prioridad a la calidad, la experiencia del usuario, la sencillez y la gestión en todos los productos que desarrollamos.

Información de contacto de Atlona

Sede global de Atlona

Atlona Incorporated
70 Daggett Drive
San José, CA 95134, Estados Unidos
Oficina: +1 (408) 962-0515 (EE. UU./internacional)

Horario de atención al cliente y ventas
De lunes a viernes: De 6:00 a 16:30 (PST)

Horario de asistencia técnica: EE. UU. y Canadá
De lunes a viernes: De 5:00 a 17:00 (PST)
Sábado y domingo: De 7:00 a 16:00 (PST)

Sede para APAC

Panduit Singapore Pte Ltd
331 North Bridge Road
#4-02 Singapore 188720

Para cualquier consulta sobre ventas, atención al cliente y asistencia técnica:
Tel.: +65 6305 7575

Horario de atención al cliente y ventas
De lunes a viernes de 8:30 a 17:15 (SGP)
Ventas: atlona.ap@panduit.com
Atención al cliente: sgp-customer_service@panduit.com

Horario de asistencia técnica: Europa y Oriente Medio
De lunes a viernes de 8:00 a 17:00 (SGP)
support@atlona.com

Sede para EMEA

Atlona International AG
Tödistrasse 18
8002, Zúrich
Suiza
Oficina y asistencia técnica: +41 43 508 43 21 (EMEA)

Para cualquier consulta sobre ventas, atención al cliente y asistencia técnica:
Alemania: +49 6196 7715944
Reino Unido +44 20 3929 8275
Suiza: +41 43 508 43 21
Israel: +972 9-970-8722

Horario de atención al cliente y ventas
De lunes a viernes: De 09:00 a 17:00 (UTC +1)

Horario de asistencia técnica: Europa y Oriente Medio
De lunes a viernes: De 9:00 a 17:00 (UTC+1)

Centros de reuniones de Atlona

TINLEY PARK, ILLINOIS, EE. UU. – SEDE MUNDIAL
Tel.: +1 (708) 532-1800, ext. 81806
CHINA
Tel.: +8621-24192000
CIUDAD DE MÉXICO, MÉXICO
Tel.: +52 55 54848010
SCHWALBACH, ALEMANIA
Tel.: +49 6196 7715944
SINGAPUR
Tel.: +65-6305-7575

ATLONA a PANDUIT company

Copyright © 2023, Atlona Inc., una empresa de Panduit. Todos los derechos reservados.
Dolby, Dolby Vision y el símbolo de la doble D son marcas comerciales de Dolby Laboratories.
Todos las demás nombres y marcas comerciales o marcas registradas pertenecen a sus respectivos propietarios.

NP-BROCHURE-AVCB02--SA-ESN-A4